

MERCA

INFORMATIVO - ABRIL 2022 - EDICIÓN NO. 05



Cadena de Frío S.A. participa en Gira de Trabajo Comunitario **P.4**

El Ejido recibe y almacena 95 mil libras de tomates **P.14**

Exitoso programa con privadas de libertad **P.17**





FORMAS DE PAGO MERCA PANAMÁ



Cada vez más los panameños y panameñas se acercan a Merca Panamá para comprar alimentos saludables a los mejores precios. Nuestro compromiso siempre estará en ofrecer espacios y alternativas que permitan disfrutar de un lugar accesible para todos, con la venta al detal y al por mayor, con facilidades de transporte colectivo y transacciones con modernos sistemas para que nuestros consumidores y clientes puedan hacer sus compras con los avances tecnológicos y seguros.

En relación al transporte de visitantes a Merca Panamá, hemos habilitado un punto de inicio para las rutas C970, que corresponde a Ciudad de la Salud, Merca Panamá y Albrook, así como la C978 que va por Vía Centenario, Ciudad de la salud y Merca Panamá.

En cuento a las facilidades de pago para nuestros clientes, Merca Panamá ofrece en sus cuatro naves (Cerro Punta, El Ejido, Dolega y Volcán), distintas formas de pagos electrónicos a través de las plataformas financieras de Banistmo (Nequi), Banco General (Yappy), Banco Nacional (BEN) y Caja de Ahorros (DeUna), para mayor comodidad y seguridad a la hora de realizar sus compras.

También, contamos a su vez con la opción de pagos en efectivo y en la Nave volcán y están a disposición tres cajeros automáticos del Banco General, Banco Nacional y la Caja de Ahorros para que puedas adquirir tus productos favoritos a los mejores precios.

Ven a Merca Panamá.
Te esperamos.

CRÉDITOS

LIC. RANTH BERARD
GERENTE GENERAL

LIC. ANDRÉS LÓPEZ
GERENTE ADMINISTRATIVO

MGTR. TEÓFILO GÁLVEZ BALLESTEROS
GERENTE DE RRHH

LIC. RAINER TUÑÓN C.
GERENTE DE PUBLICIDAD Y MERCADEO

LCDA. ANABELLA LICASALE
JEFA DE MERCADEO

LCDA. YERALDINE HURTADO
JEFA DE RRPP

LINA ABREGO
DISEÑO GRÁFICO

**LINA ABREGO
KARLA PALMA**
REDES SOCIALES

**IRAK CEDEÑO
LINA ABREGO
ALLAN VEGA**
FOTOGRAFÍA



SANDÍA SIN SEMILLA

M E R C A P A N A M Á

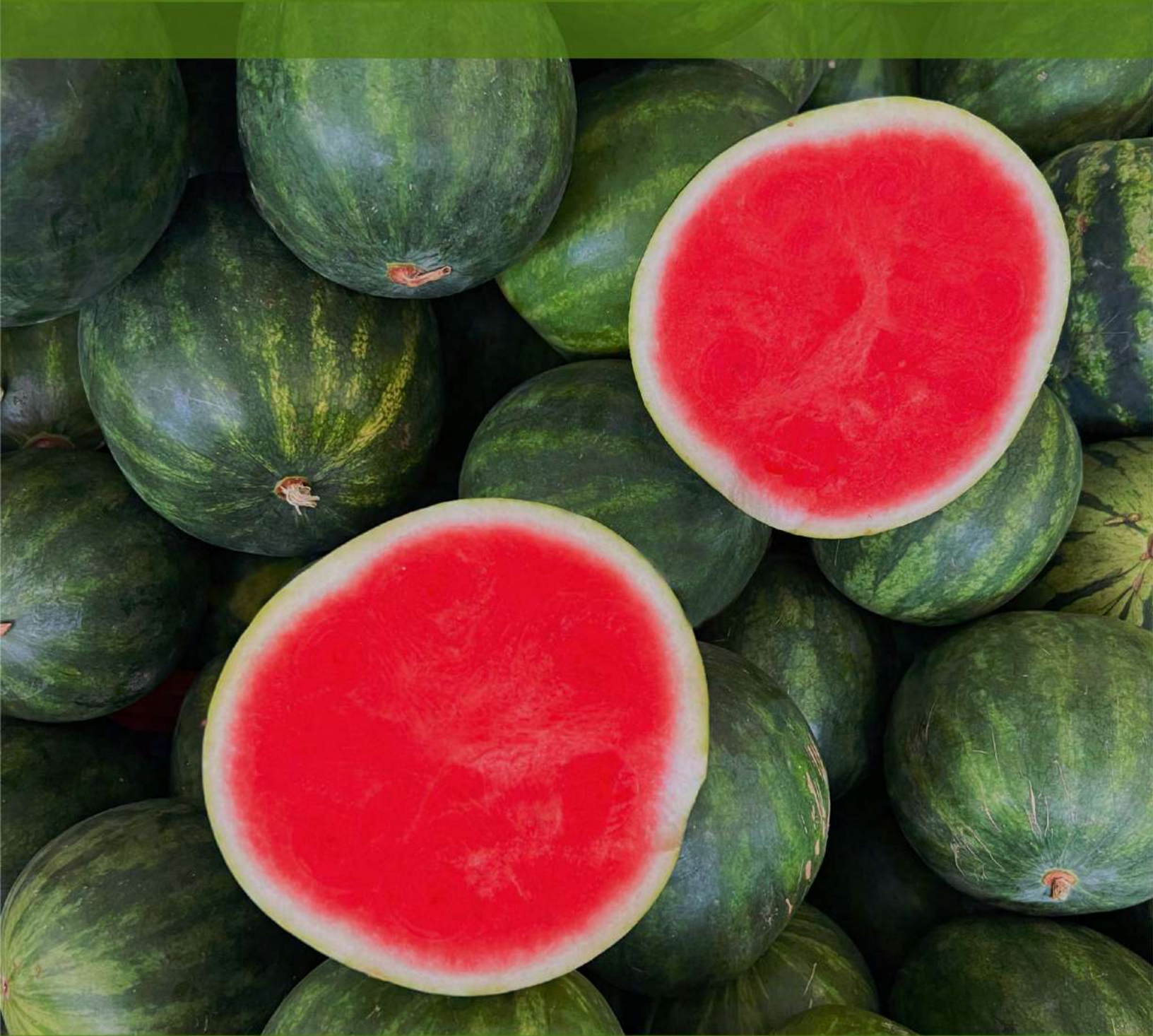

¡APOYA AL PRODUCTOR NACIONAL!

En la provincia de Chiriquí

Cadena de Frío S.A. participa en Gira de Trabajo Comunitario



El Gobierno Nacional, a través de Mercados Nacionales de la Cadena de Frío S.A., entregó una cultivadora motorizada a un productor chiricano durante la Gira de Trabajo Comunitario (GTC) realizada el viernes 25 de marzo, en los distritos de David y Boquerón, Provincia de Chiriquí.

El señor Luis Morales, fue el productor que recibió el motocultor.

Participaron en la entrega del equipo el ministro de Desarrollo Agropecuario, Augusto Valderrama y el gerente general de Mercados Nacionales de la Cadena de Frío S.A., Ranth Berard, quienes reconocieron la dedicación y el compromiso que están realizando los productores en beneficio del sector agropecuario, agradeciendo de igual manera el arduo trabajo que se ha estado realizando a nivel nacional por garantizar la seguridad alimentaria al país.

Esta iniciativa forma parte del Plan Colmena, que organiza el Gobierno Nacional con el objetivo de dotar de herramientas agrícolas a productores.



MANGOS

M E R C A P A N A M Á

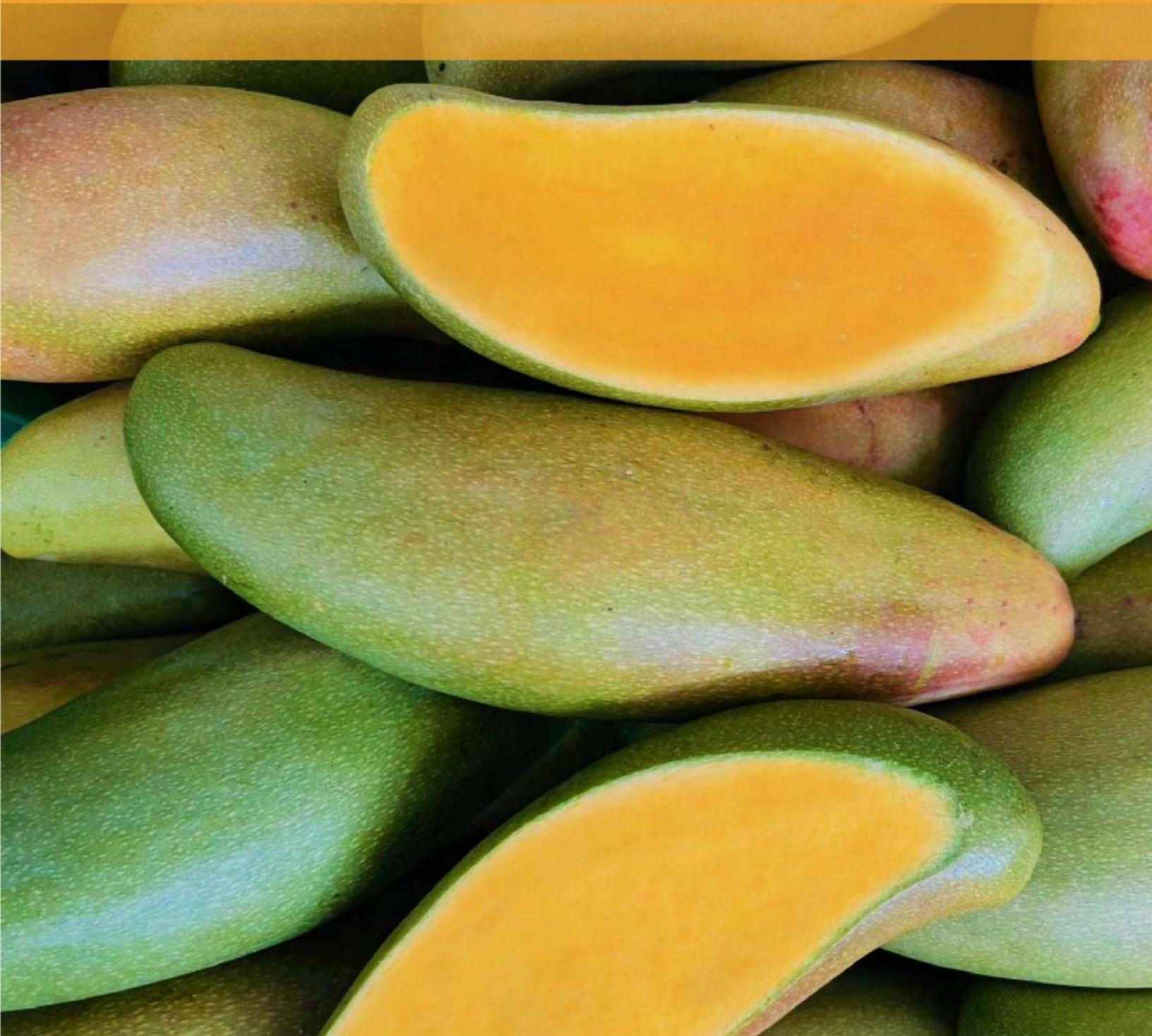

¡APOYA AL PRODUCTOR NACIONAL!

Nuevo punto de inicio de las rutas C970 Y C978 en Merca Panamá



Dentro de las instalaciones de Merca Panamá contamos con un nuevo punto de inicio de rutas para mayor comodidad de nuestros usuarios.

Para ello, la empresa MiBus habilitó las rutas C970 (Ciudad de la Salud, Merca Panamá y Albrook), así como la C978 (Vía Centenario, Ciudad de la salud y Merca Panamá).

Estas rutas iniciarán el recorrido en una nueva estructura habilitada que se encuentra ubicada detrás de la antigua parada de buses de Merca Panamá.



COLIFLOR

M E R C A P A N A M Á



¡APOYA AL PRODUCTOR NACIONAL!

Cónsul de Panamá en Guangzhou visita Merca Panamá



Gerentes de Mercados Nacionales de la Cadena de Frío S.A. se reunieron con Yamileth Ye Li, cónsul de Panamá en Guangzhou, para conversar sobre las oportunidades de comercialización de productos y posibles alianzas comerciales con el gigante asiático.

Durante el encuentro con la cónsul y su comitiva se realizó también un recorrido por las naves del mercado, con el objetivo de conocer detalles de la gestión, almacenamiento y funcionamiento de la principal unidad alimentaria del país.

Continúa ciclo de reuniones con arrendatarios de Merca Panamá



Mercados Nacionales de la Cadena de frío, S.A. mantiene reuniones periódicas con representantes de arrendatarios de las naves de Merca Panamá con el propósito de conocer los temas que inciden en el día a día de la principal vitrina de los alimentos saludables en Panamá.

Correspondió a Luis Ambulo, Gerente Administrativo de Mercados, coordinar y atender a la delegación de las naves del mercado para intercambiar ideas y soluciones en cuanto a mejoras y mantenimiento de los sitios en donde se comercializan los productos agrícolas que consumen a diario los panameños.



ALMUERZOS

MERCA PANAMÁ



¡APOYA AL PRODUCTOR NACIONAL!

En la provincia de Chiriquí

Aduanas realiza inspección en CMPC de Dolega



Mercados Nacionales de la Cadena de Frío, S.A. (MNCF) recibe en sus instalaciones del Centro de Manejo Post Cosecha en Dolega al personal de la Autoridad Nacional de Aduanas para realizar una inspección y verificación de los procedimientos establecidos al ingreso de productos agrícolas a nuestras instalaciones.

De esta manera, MNCF reitera su compromiso con los productores nacionales y rechaza el contrabando agrícola, colaborando estrechamente con las autoridades que realizan las investigaciones correspondientes.

En la provincia de Panamá Oeste

Traslado y reubicación de vendedores



Dando seguimiento al traslado y reubicación de los vendedores de productos agrícolas del Mercado de Abastos a los terrenos de la Feria de La Chorrera, se realizaron reuniones de coordinación con el alcalde Tomás Velásquez Correa y su equipo de trabajo, el subcomisionado de la Zona de Policía de Panamá Oeste, Roberto Rodríguez Rubio y Tamara Puyol, administradora del Mercado de Abastos.

Estos encuentros se llevan a cabo para coordinar las estrategias de seguridad, en cuanto al traslado provisional de los comerciantes que estarán en los terrenos de la feria mientras se van desarrollando las acciones de entrada al nuevo mercado de abastos de este distrito para beneficio de los comerciantes de la provincia.



AMPLIAS INSTALACIONES

MERCA PANAMÁ

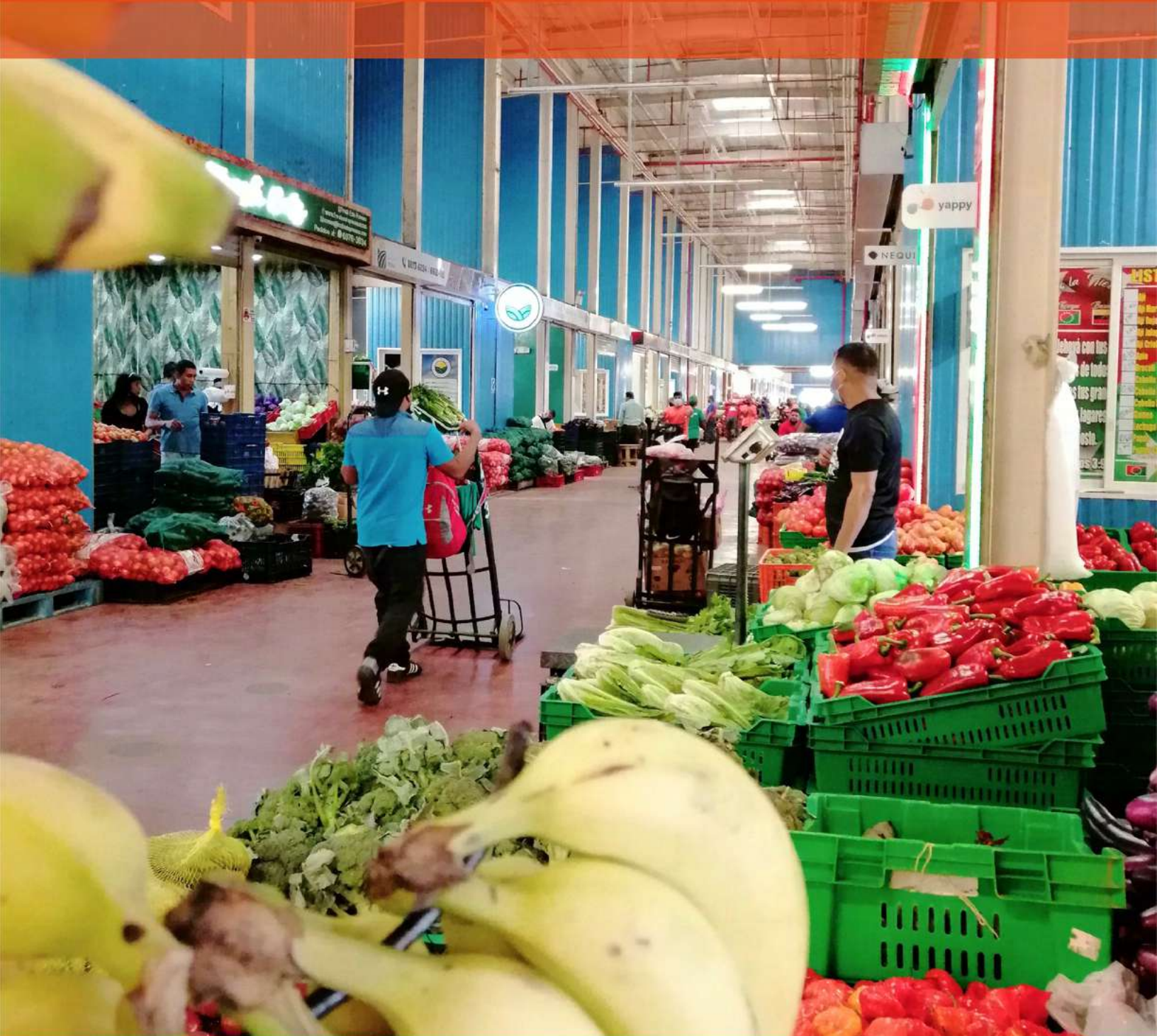

¡APOYA AL PRODUCTOR NACIONAL!

En la provincia de Los Santos

CMPC El Ejido recibe y almacena 95 mil libras de tomates industriales



Foto ilustrativa

Desde El Ejido, en el Centro de Manejo Post Cosecha (CMPC), Mercados Nacionales de la Cadena de Frío, se reciben, enfrían y almacenan más de 95,000 libras de tomates industriales cosechados por nuestros tomateros santeños, honrando el compromiso del Gobierno Nacional con los productores.

A través de procesos como los que realizamos desde el CMPC, se detiene la maduración y se preserva el producto hasta que pueda transformarse en pasta de tomate, producto que los consumidores panameños utilizan para sus comidas diarias.

Donan productos al Banco de Alimentos de Panamá



Con el objetivo de recolectar alimentos para donarlos a comunidades apartadas y bajar la merma en el mercado, productores, arrendatarios y distribuidores de Merca Panamá, se hizo entrega de donaciones por cuatro días a la semana al Banco de Alimentos de Panamá.

Esta acción es parte de la alianza que se firmó para la recuperación de productos perecederos.

En el pasado mes febrero, 46 comercializadores apoyaron a la fundación con diferentes rubros, dando como resultado el rescate de 16,254 kg entre frutas y vegetales, beneficiando a 62,907 personas y 93 organizaciones beneficiadas atendidas.

Por medio de productores y distribuidores de Merca Panamá, sectores vulnerables del país se han beneficiado con productos como pepino, papas, cebolla, lechugas, frutas, entre otras variedades, que pueden no tener valor comercial, pero si el valor nutritivo.



CIRUELAS

M E R C A P A N A M Á



¡APOYA AL PRODUCTOR NACIONAL!

Merca Panamá realiza exitoso programa con privadas de libertad



Luego de la firma de convenio de cooperación y asistencia técnica entre el Ministerio de Gobierno y Mercados Nacionales de la Cadena de Frío S.A., privadas de libertad realizan trabajos en las instalaciones de Merca Panamá, tres días a la semana.

Con la firma del convenio que se llevó a cabo en el mes de febrero, las personas privadas de libertad tienen la oportunidad de resocializarse y obtener los beneficios establecidos en las leyes penitenciarias a través del trabajo extramuros de la Dirección General del Sistema Penitenciario.

Realizan Master Class de platillos saludables



En conmemoración del día mundial de la salud, en la nave Volcán de Merca Panamá, se realizó una Master Class gratuita con el chef Jorge Jurado, en conjunto con el equipo del Banco de Alimentos Panamá.

Durante la sesión gastronómica dirigida por el chef se enseñó cómo preparar recetas saludables, fáciles y rápidas con productos de calidad y a precios accesibles que se venden en las instalaciones de Merca Panamá.

La Organización Mundial de la Salud (OMS) desarrolla acciones de prevención y promoción de la salud para concientizar a la población sobre las problemáticas sanitarias que atravesamos en la sociedad.

La transmisión de esta dinámica de cocina se transmitió vía zoom en directo, a través de cuenta de Instagram.



MELÓN

M E R C A P A N A M Á



¡APOYA AL PRODUCTOR NACIONAL!

HORARIO

MERCA PANAMÁ - SEMANA SANTA

LUNES 11 DE ABRIL A JUEVES 14 DE ABRIL

**VENTAS AL DETAL
5:00 A.M. - 5:00 P.M.**

**VENTAS AL POR MAYOR
1:00 A.M. - 3:00 P.M.**

VIERNES 15 DE ABRIL - CERRADO

f o t v @CADENADEFRIOPA

