

MERCA

INFORMATIVO - JULIO 2022 - EDICIÓN NO. 08

Foto: Edercilio Ruiz



Merca Panamá trabaja de la mano con 800 agentes económicos P.04

Trasladan alimentos desde Tierras Altas P.05



¡APOYANDO AL PRODUCTOR NACIONAL!



#SomosMercaPanamá

La actividad comercial en la principal unidad alimentaria del país, Merca Panamá, transcurre de manera regular con las naves abastecidas. Nuestros arrendatarios día a día trabajan de la mano con los productores nacionales para comercializar los productos que llegan al mercado y de esta manera seguir garantizando la seguridad alimentaria a la población que acuden a comprar los productos agrícolas de calidad y a bajos precios que llegan de diferentes provincias productoras del país.

Los dueños y encargados de módulos se encuentran con diferentes productos para seguir ofreciendo como todos los días legumbres, vegetales, frutas, granos, tubérculos y hortalizas.

Merca Panamá es la unidad alimenticia más importante de Panamá.

Allí, los colaboradores trabajan a diario de la mano con el productor nacional para proveer alimentos de calidad y a precios accesibles para toda la población.

El agro no se detiene y en Merca Panamá nuestros productores, arrendatarios y comercializadores continúan trabajando ininterrumpidamente para seguir ofreciendo alimentos a la población.

HORARIO

MERCA PANAMÁ

**VENTAS
AL DETAL
5:00 A.M. - 5:00 P.M.**

**VENTAS
AL POR MAYOR
1:00 A.M. - 3:00 P.M.**

@somosmercapanamá 

CRÉDITOS

LIC. RANTH BERARD
GERENTE GENERAL

LIC. ANDRÉS LÓPEZ
GERENTE ADMINISTRATIVO

**MGTR. TEÓFILO GÁLVEZ
BALLESTEROS**
GERENTE DE RRHH

LIC. EDUARDO ARÉVALO
GERENTE COMERCIAL

LIC. RAINER TUÑÓN C.
JEFE DE COMUNICACIÓN

LIC. FERNANDO RODRÍGUEZ
JEFE DE MERCADEO

**LCDA. YERALDINE
HURTADO**
JEFA DE RRPP

LINA ABREGO
DISEÑO GRÁFICO

**LINA ABREGO
KARLA PALMA
IRAK CEDEÑO
URIS PERALTA**
REDES SOCIALES

**EDERCILIO RUIZ
IRAK CEDEÑO**
FOTOGRAFÍA



VARIEDAD DE PRODUCTOS

M E R C A D A V I D



¡APOYA AL PRODUCTOR NACIONAL!

Merca Panamá trabaja de la mano con 800 agentes económicos en sus instalaciones



El gerente general de Mercados Nacionales de la Cadena de Frío, Ranth Berard, expresó que más de 800 panameños comercializan a diario más de 5 mil productos alimenticios en Merca Panamá, la vitrina más importante del país con alimentos saludables y de calidad para la población.

Las declaraciones de Berard salen al paso de recientes señalamientos que mencionaban que Merca Panamá ha sido cedida a comerciantes inescrupulosos que han convertido el lugar en un verdadero cartel.

“Afirmar que comerciantes inescrupulosos han convertido a Merca Panamá en una especie de cartel alimenticio es desconocer a la gran cantidad de productores y comercializadores panameños que venden a través de los Mercados Nacionales de la Cadena de Frío, en su mayoría gente de bien que, a través de su labor diaria, es el sustento de familias panameñas, poniendo en la mesa de todos alimentos saludables para beneficio del país”, explicó.

Traslado de alimentos de Tierras Altas a Merca Panamá



Luego de llegar a un acuerdo con el Gobierno Nacional, transportistas de Tierras Altas procedieron a trasladar los productos agrícolas hacia la principal unidad alimentaria de la ciudad capital, Merca Panamá, y a los diferentes mercados del país.

Ranthy Berard, gerente general de Mercados Nacionales de la Cadena de Frío S.A., señaló que los productos que se encontraban en los Centros de Manejo Post Cosecha fueron cargados para su traslado, al tiempo que explicó que cada contenedor lleva entre 400 a 600 quintales y va camino a Merca Panamá para que nuestros arrendatarios y productores sigan comercializando sus productos agrícolas de calidad y a precios accesibles para los consumidores.



MODERNAS INSTALACIONES

M E C A C H I T R É



¡APOYA AL PRODUCTOR NACIONAL!

Realizan reunión de seguimiento a los acuerdos con transportistas de carga agrícola



La administración de Mercados Nacionales de la Cadena de Frío, S.A. se reunió con los transportistas de carga agrícola, dando seguimiento a los acuerdos establecidos en la mesa de diálogo entre gobierno nacional y transportistas de carga agrícola en la gobernación de Chiriquí.

En el encuentro, realizado en las instalaciones de Merca Panamá, ambas partes dialogaron sobre el quinto punto de los acuerdos, que guarda relación sobre la creación de un foro entre arrendatarios de Merca Panama y transportistas de carga agrícola para revisar condiciones del servicio de transporte.

Estas conversaciones buscan lograr mantener la operatividad de Merca Panamá en beneficio de todos los actores de la cadena de suministro desde el productor hasta el consumidor, explicó gerente general de la empresa.

La semana pasada, los transportistas de carga agrícola y productores agropecuarios, alcanzaron lograron un acuerdo con las autoridades del Gobierno Nacional.

Luego de estos acuerdos, se dio el traslado de mercancía desde Tierras Altas hacia los diferentes mercados del país para abastecerlos de productos para beneficio de los panameños.

En el encuentro con el gerente general Ranthy Berard, estuvieron Hernán Cortés en representación de los transportistas; por la nave Cerro Punta Esteban Fistonich y por la nave El Ejido Sebastián Oriel Peña.

Cientes de Merca Panamá se trasladadas desde La Gran Estación de San Miguelito



SerTV Parada Merca Panamá

Cientes y arrendatarios de Merca Panamá cuentan con la extensión desde la Gran Estación de San Miguelito, buscando conectividad con la ruta de la avenida Ricardo J. Alfaro (Tumba Muerto), con el objetivo de brindar mayor facilidad de movilidad a las personas que se dirigen a comprar productos agrícolas en la principal unidad alimentaria del país.

Esta ruta estará distinguida con el código C974 y empezará a funcionar a partir del lunes 20 de junio de 2022, en horario de lunes a domingo de 2:30 a.m. a 8:00 p.m. El metro bus operará en ambos sentidos, saliendo desde la Gran Estación de San Miguelito hacia Vía Centenario, conectando con Merca Panamá y Ciudad de la Salud. De regreso, el bus hará el mismo recorrido, pasando por la vía Ricardo J. Alfaro, hasta la Gran Estación de San Miguelito.

Esta extensión de recorrido se suma a la ruta actual C970 que inicia desde la Gran terminal de Albrook, recorre la avenida Omar Torrijos pasando por Ciudad del Saber, Paraíso, conectando con vía centenario, Ciudad de la Salud hasta llegar a Merca Panamá.

Con la extensión de la ruta se facilitará el desplazamiento de los arrendatarios y consumidores que acuden a comprar productos frescos, de calidad y a precios accesibles al mercado.



AGUA DE PIPA

MERCA PANAMÁ



¡APOYA AL PRODUCTOR NACIONAL!

Jornada de limpieza en Merca Panamá



Con el apoyo de productores, arrendatarios y ayudantes de módulos, se realizó una exitosa jornada de limpieza en Merca Panamá.

La jornada se realizó en la parte interna y externa del mercado con el objetivo de mantener un ambiente de comprar seguro y óptimo para nuestros usuarios.

Realizan dinámicas grupales entre equipos de Merca Panamá



Los colaboradores del departamento de Gestión de Proyectos de Ingeniería de Merca Panamá participaron en diferentes dinámicas junto a la psicóloga María del Carmen González, a fin de potenciar de manera positiva la labor que realiza a través de la buena coordinación y la organización de las tareas cotidianas como equipo.



PITAHAYA

M E R C A P A N A M Á



¡APOYA AL PRODUCTOR NACIONAL!

Estudiantes del ITSE visitan Merca Panamá



Estudiantes del Instituto Técnico Superior Especializado (ITSE), visitaron Merca Panamá, con el objetivo de conocer la logística de distribución y ventas de la principal unidad alimentaria del país.

Los jóvenes fueron atendidos por el personal de la gerencia de mercados, quienes detalladamente le explicaban el funcionamiento del sistema integral de la Cadena de Frío.

Además, los productores y arrendatarios daban a conocer su experiencia de cómo es trabajar para el sector agropecuario del país.

Cadena de Frío participa en reunión



Jefes de Mercados Nacionales de la Cadena de Frío S.A., acompañaron al Viceministro de Desarrollo Agropecuario Carlo Rognoni, y a otras autoridades del sector agropecuario a una reunión con la Asociación de Agropecuarios Unidos de Panamá (AAUPA).

El encuentro tuvo como objetivo coordinar diferentes acciones en favor de los productores panameños.



AGUACATE

M E R C A P A N A M Á



¡APOYA AL PRODUCTOR NACIONAL!

Trabajos de limpieza en nave multiuso

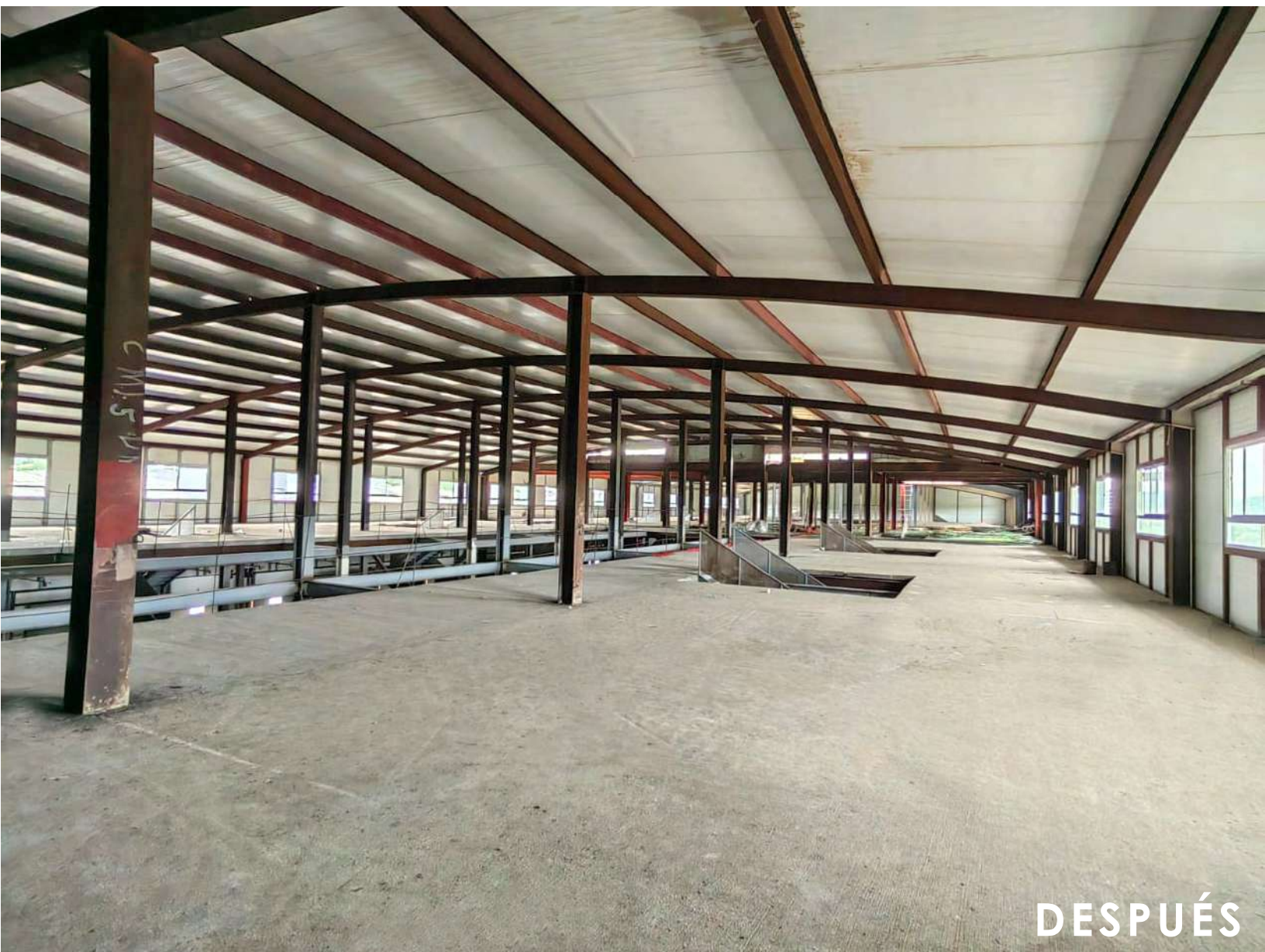

Privadas de libertad continúan realizando trabajos de limpieza en las instalaciones de Merca Panamá, luego de la firma de convenio que se firmó entre el Ministerio de Gobierno y Cadena de Frío S.A.

Durante la jornada de limpieza que se realizó en la nave multiuso, las privadas recolectaron todo tipo de desechos, con el objetivo de dejar un mercado limpio para que los clientes sigan comprando productos agrícolas en unas instalaciones en óptimas condiciones.



ANTES



ANTES



DURANTE



MARISCO FRESCO

M E R C A C H I T R É



¡APOYA AL PRODUCTOR NACIONAL!

Nuevo horario en Centros de Manejos Post Cosecha



Mercados Nacionales de la Cadena de Frío S.A., informa a todos los productores panameños nuevos horarios en los Centros de Manejo Post Cosecha (CMPC) de la provincia de Chiriquí ubicados en (Cerro Punta y Volcán).

El horario será de dos jornadas distribuidas de la siguiente manera: de lunes a viernes los productores pueden utilizar los centros de 7:00 a.m. a 3:30 p.m., y de 9:30 a.m. a 6:00 p.m., los sábados de 8:00 a.m. a 4:00 p.m., mientras los domingos están disponibles de 9:00 a.m. a 5:00 p.m., esto con el objetivo de que nuestros productores continúen garantizando los alimentos a la población.

Nuestros Centros de Manejo Post Cosecha (CMPC) cumplen con todos los estándares nacionales e internacionales, necesarios para que los productores se beneficien con el acopio, proceso, almacenaje y despacho de productos hortícolas frescos, con el fin de prolongar su vida útil.

Con el trabajo que se realiza en nuestros Centros de Manejo Post Cosecha apoyamos al productor nacional al extender la vida útil de los productos, disminuir la merma post cosecha, estabilizar los precios en el tiempo y garantizar la inocuidad de los productos hortícolas al generar la trazabilidad del producto desde su ingreso hasta su despacho, y de esta manera, asegurar la calidad de los alimentos para el consumidor nacional.



@somosmercapanamá 