





GERENCIA DE INGENIERIA

PROYECTOS EN EJECUCIÓN DE MNCF, S.A. (ENERO) 2022

NOMBRE DEL PROYECTO	CONTRATO	% PORCENTAJE	ESTATUS Y ASPECTOS RELEVANTES	
MERCADO DE ABASTOS DE LA CHORRERA	N° 44(2012)	74.43 % SEGÚN AVANCE DE OBRA N°33	1-Con la Adenda N°8 refrendada, que estipula como nueva fecha de entrega el 26 de agosto de 2022. 2-Constructora Pacífico Atlántico, S.A. continúa realizando trabajos en ambos Mercados. 3-Se colocan estructuras metálicas para cielo suspendido con acabado madera internos. 4- Se colocan paños de vidrios en marcos metálicos de cuartos de control. 5- Se construyen las cámaras para los transformadores. 6- Instalación de azulejos y lechadas en puestos de granos y legumbres. 7- Se Continúa con el bloqueo y repello de paredes internas para acabados.	 
MERCADO DE PUBLICO DE LA CHORRERA		64.96 % SEGÚN AVANCE DE OBRA N°30		



GERENCIA DE INGENIERIA

PROYECTOS EN EJECUCIÓN DE MNCF, S.A. (ENERO) 2022

NOMBRE DEL PROYECTO	CONTRATO	% PORCENTAJE	ESTATUS Y ASPECTOS RELEVANTES
---------------------	----------	--------------	-------------------------------

MERCADO PUBLICO DE CHITRE

N° 83(2013)

99.73% SEGÚN AVANCE DE OBRA N°41

- 1-Se realizo visita de Inspección por parte contraloría para el acta sustancial de entrega de la obra.
- 2- Actualmente se continúa con las pruebas de sistemas y capacitaciones, se están verificando detalles técnicos menores, en conjunto con contratista.
- 3- A la fecha se cuenta con permisos de ocupación para los edificios de la obra.
- 4- Con la Adenda N°8 en tramite refrendada, que estipula como fecha de entrega el 2 de diciembre del 2021.





GERENCIA DE INGENIERIA

PROYECTOS EN EJECUCIÓN DE MNCF, S.A. (FEBRERO) 2022

NOMBRE DEL PROYECTO CONTRATO % PORCENTAJE ESTATUS Y ASPECTOS RELEVANTES

MERCADO DE ABASTOS DE LA CHORRERA

74.43 % SEGÚN AVANCE DE OBRA N°33

- 1-Con la Adenda N°8 refrendada, que estipula como nueva fecha de entrega el 26 de agosto de 2022.
- 2-Constructora Pacífico Atlántico, S.A. continúa realizando trabajos en ambos Mercados.
- 3-Se colocan estructuras metálicas para cielo suspendido con acabado madera internos.
- 4- Se colocan paños de vidrios en marcos metálicos de cuartos de control.
- 5- Se construyen las cámaras para los transformadores.
- 6- Instalación de azulejos y lechadas en puestos de granos y legumbres.
- 7- Se Continúa con el bloqueo y repello de paredes internas para acabados.



MERCADO DE PUBLICO DE LA CHORRERA

64.96 % SEGÚN AVANCE DE OBRA N°30



N° 44(2012)



GERENCIA DE INGENIERIA

PROYECTOS EN EJECUCIÓN DE MNCF, S.A. (FEBRERO) 2022

NOMBRE DEL PROYECTO	CONTRATO	% PORCENTAJE	ESTATUS Y ASPECTOS RELEVANTES
---------------------	----------	--------------	-------------------------------

MERCADO PUBLICO DE CHITRE

N° 83(2013)

99.73% SEGÚN AVANCE DE OBRA N°41

- 1- A la fecha se cuenta con permisos de ocupación para los edificios de la obra.
- 2- Con la Adenda N°9 refrendada, que estipula como fecha de entrega el 2 de marzo del 2022.
- 4-Se firmo el Acta sustancial de entrega del proyecto.





GERENCIA DE INGENIERIA

PROYECTOS EN EJECUCIÓN DE MNCF, S.A. (MARZO) 2022

NOMBRE DEL PROYECTO CONTRATO % PORCENTAJE ESTATUS Y ASPECTOS RELEVANTES

MERCADO DE ABASTOS DE LA CHORRERA

74.43 % SEGÚN AVANCE DE OBRA N°33

- 1-Con la Adenda N°8 refrendada, que estipula como nueva fecha de entrega el 26 de agosto de 2022.
- 2-Constructora Pacífico Atlántico, S.A. continúa realizando trabajos en ambos Mercados.
- 3-Se colocan estructuras metálicas para cielo suspendido con acabado madera internos.
- 4- Se colocan paños de vidrios en marcos metálicos de cuartos de control.
- 5- Se construyen las cámaras para los transformadores.
- 6- Instalación de azulejos y lechadas en puestos de granos y legumbres.
- 7- Se Continúa con el bloqueo y repello de paredes internas para acabados.



N° 44(2012)

64.96 % SEGÚN AVANCE DE OBRA N°30

MERCADO DE PUBLICO DE LA CHORRERA





GERENCIA DE INGENIERIA

PROYECTOS EN EJECUCIÓN DE MNCF, S.A. (MARZO) 2022

NOMBRE DEL PROYECTO	CONTRATO	% PORCENTAJE	ESTATUS Y ASPECTOS RELEVANTES
---------------------	----------	--------------	-------------------------------

MERCADO PUBLICO DE CHITRE

N° 83(2013)

99.73% SEGÚN AVANCE DE OBRA N°41

- 1- A la fecha se cuenta con permisos de ocupación para los edificios de la obra.
- 2- Tramite para culminación en julio
- 3-Se firmo el Acta sustancial de entrega del proyecto.





GERENCIA DE INGENIERIA

PROYECTOS EN EJECUCIÓN DE MNCF, S.A. (ABRIL) 2022

NOMBRE DEL PROYECTO CONTRATO % PORCENTAJE ESTATUS Y ASPECTOS RELEVANTES

MERCADO DE ABASTOS DE LA CHORRERA

N° 44(2012)

78.08 % SEGÚN AVANCE DE OBRA N°35

- 1-Con la Adenda N°8 refrendada, que estipula como nueva fecha de entrega el 26 de agosto de 2022.
- 2-Constructora Pacífico Atlántico, S.A. continúa realizando trabajos en ambos Mercados.
- 3-Se colocan puertas de acero en los cuartos eléctricos.
- 4- Se colocan canales de desagüe en puestos de venta.
- 5- Se construyen las cámaras para los transformadores.
- 6-Instalación de lámparas en áreas de carga y descarga.
- 7- Colocación de los ductos de aires en puestos de ventas.
- 8- Inicia llegada de equipamientos en ambos mercados.



MERCADO DE PUBLICO DE LA CHORRERA

70.14 % SEGÚN AVANCE DE OBRA N°32





GERENCIA DE INGENIERIA

PROYECTOS EN EJECUCIÓN DE MNCF, S.A. (ABRIL) 2022



NOMBRE DEL PROYECTO	CONTRATO	% PORCENTAJE	ESTATUS Y ASPECTOS RELEVANTES
MERCADO PUBLICO DE CHITRE	N° 83(2013)	99.73% SEGÚN AVANCE DE OBRA N°41	1- A la fecha se cuenta con permisos de ocupación para los edificios de la obra. 2- Tramite para culminación en julio 3-Se firmo el Acta sustancial de entrega del proyecto. 4- Se mantiene en proceso de Puesta en marcha.





GERENCIA DE INGENIERIA

PROYECTOS EN EJECUCIÓN DE MNCF, S.A. (MAYO) 2022

NOMBRE DEL PROYECTO	CONTRATO	% PORCENTAJE	ESTATUS Y ASPECTOS RELEVANTES	
<p>MERCADO DE ABASTOS DE LA CHORRERA</p>	<p>N° 44(2012)</p>	<p>79.46% SEGÚN AVANCE DE OBRA N°36</p>	<p>1-Con la Adenda N°8 refrendada, que estipula como nueva fecha de entrega el 26 de agosto de 2022.</p> <p>2-Constructora Pacífico Atlántico, S.A. continúa realizando trabajos en ambos Mercados.</p> <p>3- Mercado público:</p> <ul style="list-style-type: none"> • Colocación de ductos de aire en los puestos de ventas. • Canales de desagüe en los puestos de ventas • Instalación en las puertas de vidrio de la entrada. • Instalación de lámparas internas y externas. 	 
<p>MERCADO DE PUBLICO DE LA CHORRERA</p>		<p>71.22 % SEGÚN AVANCE DE OBRA N°33</p>	<p>4. Mercado de Abasto:</p> <ul style="list-style-type: none"> • Instalación de los ductos de los aires acondicionados • Instalación del cielo raso en la entrada principal • Colocación de baldosa en los pisos • Instalación de las puertas enrollables en los puestos 	



GERENCIA DE INGENIERIA

PROYECTOS EN EJECUCIÓN DE MNCF, S.A. (MAYO) 2022

NOMBRE DEL PROYECTO CONTRATO % PORCENTAJE ESTATUS Y ASPECTOS RELEVANTES

<p>MERCADO PUBLICO DE CHITRE</p>	<p>N° 83(2013)</p>	<p>99.73% SEGÚN AVANCE DE OBRA N°42</p>
---	--------------------	---

1- A la fecha se cuenta con permisos de ocupación para los edificios de la obra.
 2- Tramite para culminación en julio
 3-Se firmo el Acta sustancial de entrega del proyecto.
 4- Se mantiene en proceso de Puesta en marcha.

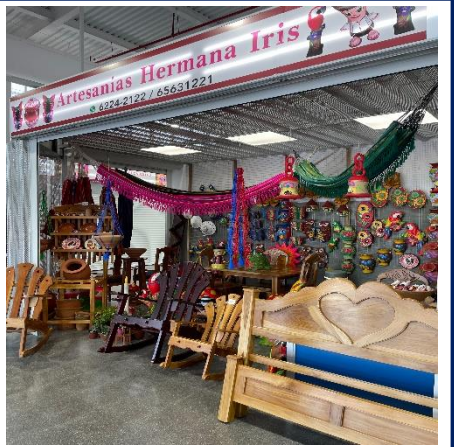



GERENCIA DE INGENIERIA

PROYECTOS EN EJECUCIÓN DE MNCF, S.A. (MAYO) 2022

NOMBRE DEL PROYECTO	CONTRATO	% PORCENTAJE	ESTATUS Y ASPECTOS RELEVANTES
---------------------	----------	--------------	-------------------------------

MERCADO DE ABASTOS DE LA CHORRERA

N° 44(2012)

80.83% SEGÚN AVANCE DE OBRA N°37

1-Con la Adenda N°8 refrendada, que estipula como nueva fecha de entrega el 26 de agosto de 2022.
 2-Constructora Pacífico Atlántico, S.A. continúa realizando trabajos en ambos Mercados.
 3- Mercado de Abasto:

- Instalación de puerta en los cuartos fríos
- Instalación de los ductos de las campanas
- Instalación de los medidores de agua
- Instalación de baldosas de los puestos

4. Mercado Público:

- Instalación de estructura para elevadores
- Instalación de puertas enrollables
- Instalación de cielo raso de los puestos
- Trabajos de conexión de agua potable



MERCADO DE PUBLICO DE LA CHORRERA

N° 44(2012)

73.22 % SEGÚN AVANCE DE OBRA N°34

(This section is covered by the text in the previous block, detailing the work for both markets.)





GERENCIA DE INGENIERIA

PROYECTOS EN EJECUCIÓN DE MNCF, S.A. (MAYO) 2022

NOMBRE DEL PROYECTO CONTRATO % PORCENTAJE ESTATUS Y ASPECTOS RELEVANTES

MERCADO PUBLICO DE CHITRE

N° 83(2013)

100% SEGÚN AVANCE DE OBRA N°42

- 1- A la fecha se cuenta con permisos de ocupación para los edificios de la obra.
- 2- Tramite para culminación en julio
- 3-Se firmo el Acta sustancial de entrega del proyecto.
- 4- Se mantiene en proceso de Puesta en marcha.





GERENCIA DE INGENIERIA

PROYECTOS EN EJECUCIÓN DE MNCF, S.A. (AGOSTO) 2022

NOMBRE DEL PROYECTO	CONTRATO	% PORCENTAJE	ESTATUS Y ASPECTOS RELEVANTES
---------------------	----------	--------------	-------------------------------

MERCADO PÚBLICO DE LA CHORRERA	N° 44(2012)	81.18% SEGÚN AVANCE DE OBRA N°36	1-Con la Adenda N°9 en elaboración en asesoría legal, que estipula como nueva fecha de entrega el 28 de diciembre de 2022. 2-Constructora Pacífico Atlántico, S.A. continúa realizando trabajos en ambos Mercados. 3- Mercado Público: <ul style="list-style-type: none"> • Se fundieron los pisos en el área de carga y descarga • Divisiones en los cuartos fríos • Instalación de la planta eléctrica • Instalación de los aires acondicionados en los locales comerciales
MERCADO DE ABASTO DE LA CHORRERA		84.94 % SEGÚN AVANCE DE OBRA N°39	4. Mercado de Abasto: <ul style="list-style-type: none"> • Vaciado de concreto en la planta de tratamiento • Instalación de ductos del aire acondicionado • Instalación de lámparas de piso en los alrededores del mercado • Instalación de los cobertores en las puertas enrollables





GERENCIA DE INGENIERIA

PROYECTOS EN EJECUCIÓN DE MNCF, S.A. (AGOSTO) 2022

NOMBRE DEL PROYECTO	CONTRATO	% PORCENTAJE	ESTATUS Y ASPECTOS RELEVANTES
---------------------	----------	--------------	-------------------------------

MERCADO PUBLICO DE CHITRE

N° 83(2013)

100% SEGÚN AVANCE DE OBRA N°43

- 1- A la fecha se cuenta con permisos de ocupación para los edificios de la obra.
- 2- Tramite para culminación en julio
- 3-Se firmo el Acta sustancial de entrega del proyecto.
4. Se encuentra en tramite de aprobación la adenda No. 9 la cual ha extendido la fecha de entrega para junio de 2022
5. Mercado operando actualmente

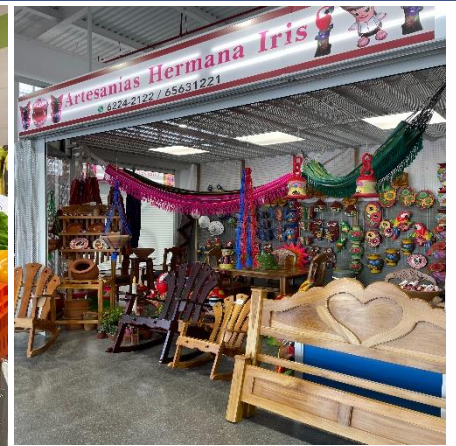

NOMBRE DEL PROYECTO	FECHA INICIO	FECHA FIN	DESCRIPCION	DIRECCIÓN RESPONSABLE	PERSONAS BENEFICIADAS	MONTO TOTAL
MERCADO PÚBLICO DE LA CHORRERA	19/6/2012	ACTIVO	Construcción y Equipamiento del Mercado Público de la Chorrera	MERCADOS NACIONALES DE LA CADENA DE FRIO,S.A	199,708	B/. 10,687,827.52
MERCADO DE ABASTO DE LA CHORRERA	19/6/2012	ACTIVO	Construcción y Equipamiento del Mercado de Abasto de la Chorrera	MERCADOS NACIONALES DE LA CADENA DE FRIO,S.A	199,708	B/. 15,525,580.26

NOMBRE DEL PROYECTO	FECHA INICIO	FECHA FIN	DESCRIPCION	DIRECCIÓN RESPONSABLE	PERSONAS BENEFICIADAS	MONTO TOTAL
MERCADO PÚBLICO DE LA CHORRERA	19/6/2012	ACTIVO	Construcción y Equipamiento del Mercado Público de la Chorrera 83.16% DE AVANCE FISICO	MERCADOS NACIONALES DE LA CADENA DE FRIO,S.A.	199,708	B/. 10,687,827.52
MERCADO DE ABASTO DE LA CHORRERA	19/6/2012	ACTIVO	Construcción y Equipamiento del Mercado de Abasto de la Chorrera 86,32% DE AVANCE FISICO	MERCADOS NACIONALES DE LA CADENA DE FRIO,S.A.	199,708	B/. 15,525,580.26

NOMBRE DEL PROYECTO	FECHA INICIO	FECHA FIN	DESCRIPCION	DIRECCIÓN RESPONSABLE	PERSONAS BENEFICIADAS	MONTO TOTAL
MERCADO PÚBLICO DE LA CHORRERA	19/6/2012	ACTIVO	Construcción y Equipamiento del Mercado Público de la Chorrera 83.16% DE AVANCE FISICO	MERCADOS NACIONALES DE LA CADENA DE FRIO,S.A.	199,708	B/. 10,687,827.52
MERCADO DE ABASTO DE LA CHORRERA	19/6/2012	ACTIVO	Construcción y Equipamiento del Mercado de Abasto de la Chorrera 86,32% DE AVANCE FISICO	MERCADOS NACIONALES DE LA CADENA DE FRIO,S.A.	199,708	B/. 15,525,580.26

NOMBRE DEL PROYECTO	FECHA INICIO	FECHA FIN	DESCRIPCION	DIRECCIÓN RESPONSABLE	PERSONAS BENEFICIADAS	MONTO TOTAL
MERCADO PÚBLICO DE LA CHORRERA	19/6/2012	ACTIVO	Construcción y Equipamiento del Mercado Público de la Chorrera 83.16% DE AVANCE FISICO	MERCADOS NACIONALES DE LA CADENA DE FRIO,S.A.	199,708	B/. 10,687,827.52
MERCADO DE ABASTO DE LA CHORRERA	19/6/2012	ACTIVO	Construcción y Equipamiento del Mercado de Abasto de la Chorrera 86,32% DE AVANCE FISICO	MERCADOS NACIONALES DE LA CADENA DE FRIO,S.A.	199,708	B/. 15,525,580.26